२०७७ बैशाख १ देखि भदौ १८ गते सम्मका विपद्का मुख्य घट्नाहरुको विवरण

पहिरो			बाढी			चट्याङ्ग			कुल जम्मा		
मृत्यु	बेपत्ता	घाइते	मृत्यु	बेपत्ता	घाइते	मृत्यु	बेपत्ता	घाइते	मृत्यु	बेपत्ता	घाइते
२४५	५१	१९१	३२	४३	११	५५	०	१९२	**३३२**	**९४**	**३९४**

२०७७ जेठ ३० मनसुन सुरु भएदेखि भदौ १८ गते सम्मका विपद्का मुख्य घट्नाहरुको विवरण

पहिरो			बाढी			चट्याङ्ग			कुल जम्मा		
मृत्यु	बेपत्ता	घाइते	मृत्यु	बेपत्ता	घाइते	मृत्यु	बेपत्ता	घाइते	मृत्यु	बेपत्ता	घाइते
२४३	५१	१९०	२९	४२	९	२५	०	७३	**२९७**	**९३**	**२७२**

२०७७भदौ १८ देखि १९ गते विहान १० बजेसम्म मृत्यु भएकाहरुको विस्तृत विवरण

पहिरो			बाढी			सर्पदंश			कुल जम्मा		
महिला	पुरुष	जम्मा	महिला	पुरुष	जम्मा	महिला	पुरुष	जम्मा	महिला	पुरुष	जम्मा
०	०	**१०**	०	०	**०**	०	१	**१**	०	०	**११**

दैनिक विपद् बुलेटिन

१८ भदौ विहान१०:००बजेदेखि १९ भदौ विहान१०:००बजेसम्म

नेपालमा विभिन्न जिल्लामा गरी **३** स्थानमा **आगलागी,** **१** स्थानमा **पहिरो,** **१** स्थानमा **चट्याङ्ग,** **१** स्थानमा **सर्पदंश**का घटना घटेका छन् । यी घटनामा परी **११ जनाको मृत्यु, ११ जना बेपत्ता,** ६ जना **घाईते** भएका छन् । **आगलागी**का कारण **१४ लाख १० हजार रुपैंया** बराबरको धनमाल क्षति भएको छ ।

मृत्यु संख्या	हराएको	घटना संख्या	घाइते	अनुमानित क्षति रु	सडक अवरोध	चौपाया क्षति
११	११	६	६	१४,१०,०००	०	०

घट्ना सारांश

- **मुलुकभर** गएको २४ घण्टामा विपद्का ६ वटा घट्ना भएका छन् ।
- **बाग्लुङ्ग**को थप अपडेट मिति २०७७।०५।१८ गते ढोरपाटन नगरपालिका वडा नं ९ भुसुण्डे, दुनेपोखरा, लाकुरीबोटमा अबिरल बर्षाको कारण **बाढी, पहिरो** गई अन्दाजी ३१ घर बगाउँदा १० जनाको मृत्यु, ११ जना बेपत्ता र ४ जना घाईते भएको । **हालसम्म १४ मृत्यु, २४ बेपत्ता, ४ घाईते** । नामावली सहितको बिवरण आउन बाँकि । (घर क्षति, मृतक र बेपत्ताको संख्या थपघट हुन सक्ने)
- **सिरहा**को सुरुङ्गा नगरपालिका वडा नं २ मा **एक व्यक्तिलाई सर्पले टोकी** उपचारको लागि लहान लैजाने क्रममा बाटोमा नै **मृत्यु** ।
- **कास्की**को पोखरा महानगरपालिका वडा नं १९ बेसीखेत स्थित लामाचौर- पुरन्चौर सडक खण्डमा JCB ले सडकको पहिरो हटाउने क्रममा सडक माथिबाट **पहिरो** आई JCB पुरिदा **चालक घाईते** ।
- **दैलेख**को चामुण्डा बिन्द्रासैनी नगरपालिका वडा नं ८ गैरेगाँऊस्थित एक घरमा **चट्याङ्ग**को झिल्का पर्न गई बर्ष ५७ की **१ महिला घाईते** ।

घट्ना सारांश...

- **सोलुखुम्बु**को सोताङ गाउँपालिका वडा नं ५ केल्चाकस्थित एक कच्ची घरभित्र चुलोमा सुकाई रहेको दाउरा सल्कन गई **आगलागी** हुँदा घर र घर भित्र रहेको अन्नपात, भाडावर्तन, लत्ताकपडा लगायतका सामान गरी **१० लाख रुपैंया** बराबरको क्षति ।
- **सिन्धुली**को तिनपाटन गाउँपालिका वडा नं १ छरछरेस्थित एक कच्ची घर र संगै रहेको गोठमा अचानक **आगलागी** हुँदा घर र गोठ पूर्णरूपमा जली **४ लाख १० हजार रुपैंया** बराबरको क्षति ।
- **जुम्ला**को चन्दननाथ नगरपालिका वडा नं ५ कृष्ण मन्दिर बजारस्थित संगै जोडिएको **२ वटा** घरमा अचानक **आगलागी** हुँदा दुबै घरको दोस्रो फ्ल्याटमा क्षति ।

प्रतिकार्य

- सुरक्षा निकायको टोलीबाट पहिरो र चट्याङ्गमा परी घाईते भएकाहरुलाई नजिकैको स्वास्थ्य उपचार केन्द्रमा पुर्याइएको, बाग्लुङ्गको पहिरोमा परी बेपत्ता भएकाहरुको खोजी कार्य जारी रहेको, स्थानीयको सहयोगमा आगलागी नियन्त्रणमा लिइएको ।

बाढी पूर्वानुमान

१९(शुक्रबार) (विहान ७ बजे देखि २४ घण्टा)

- **आज कोशी, नारायणी, कर्णाली, महाकाली र यसका सहायक नदीमा बहाव सामान्य घटबढ हुने तथा सवैमा बहाव सतर्कता भन्दा तलै हुने पूर्वानुमान छ।**
- **आज कन्काई, कमला, बागमती, पश्चिम राप्ती, बबई र यसका सहायक नदीमा बहाब सामान्य घटबढ हुने तथा सतर्कता भन्दा तलै हुने पूर्वानुमान छ ।**
- **आज ताप्लेजुङ, पाँचथर, तेह्रथुम, धनकुटा, संखुवासभा, सोलुखुम्बु, झापा, मोरङ, सुनसरी, उदयपुर, रामेछाप, सिन्धुली, मकवानपुर, सिन्धुपाल्चोक, नुवाकोट, धादिङ, गोरखा, तनहुँ, कास्की, पर्वत, पाल्पा, गुल्मी, सल्यान, सुर्खेत, दैलेख, जाजरकोट, कालिकोट, अछाम, डोटी, बैतडी, दार्चुला, डडेल्धुरा र आसपास जिल्ला भई बहने केही स-साना नदी जलाधारमा क्षणिक मध्यम बर्षा भई स-साना नदीमा बहाब केही बढ्ने तर सतर्कता भन्दा तलै हुने पूर्वानुमान छ ।**

थप जानकारीका लागि जल तथा मौसम विज्ञान विभागको वेभसाइटः http://hydrology.gov.np/

वर्षाको सारांश

भदौ १८ गते बिहान ०८:४५ बजे देखि भदौ १९ गते ०८:४५ बजे सम्म

आज मिति २०७७/०५/१९ गते बिहान ०८:४५ बजे ७३ वटा मानब संचालित वर्षा मापन केन्द्रहरुमा मापन गरिएको वर्षाको विवरण अनुसार २९ वटा केन्द्रहरुमा वर्षा भएको छ (चित्र १) । उक्त केन्द्रहरु मध्ये सबैभन्दा बढी वर्षा (३७मि. मी.) सिन्धुपाल्चोक जिल्लाको बाह्रबिसे केन्द्रमा मापन गरिएको छ । वर्षा मापन भएका केन्द्रहरु मध्ये १ वटा केन्द्रमा २५ मि. मी. भन्दा बढी र ४ वटा केन्द्रमा १० मि. मी. भन्दा बढी वर्षा मापन भएको छ ।

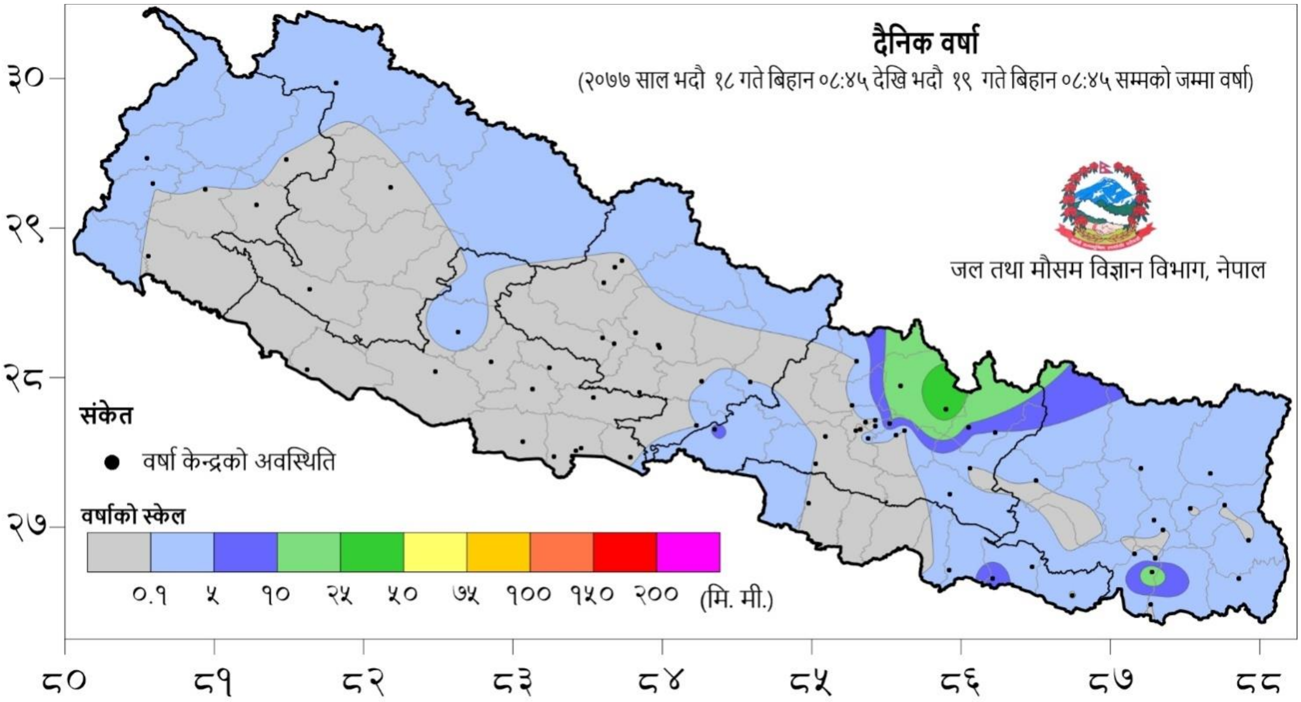

चित्र १: दैनिक वर्षा(छायांकित रंग) तथा केन्द्रको अवस्थिती (गोलाकार संकेत)

वर्षा तथा जलवायु सम्बन्धि थप जानकारीको लागि <u>www.dhm.gov.np/climate/</u>मा हेर्नुहोस।