नेपाल सरकार
गृह मन्त्रालय
राष्ट्रिय विपद् जोखिम न्यूनीकरण तथा व्यवस्थापन प्राधिकरण

SitRep
#४४२

२२ भदौ २०७८

दैनिक विपद् बुलेटिन

भदौ २१ विहान १०:०० बजेदेखि २२ भदौ विहान १०:०० बजेसम्म

घटना संख्या	मृत्यु संख्या	हराएको	घाइते	अनुमानित क्षति	सडक अवरोध	चौपाया क्षति
१८	५	०	४	रु.९,५५,०००	१	१०

घट्ना सारांश

घटना	जिल्ला	घटना विवरण/संख्या	मृतक	बेपत्ता	घाईते	प्रतिकार्य
पहिरो	रोल्पा	रोल्पा न.पा.-१० बाम्ला स्थित एक घरमा **पहिरो** आउदा ७० बर्षिया एक महिला र ५ बर्षिया एक बालकको **मृत्यु** र २ जना सामान्य **घाईते**।	२	०	२	जि.प्र.का.बाट प्र.नि.को कमाण्डमा टोली खटीई गएको ।
	काभ्रेपलान्चोक	बनेपा न.पा.-२ घिमीरेगाँउ स्थित एक घरमा **पहीरो** आउदा घर पुर्णरुपमा क्षति, ५५ बर्षिया एक पुरुष र ८ बर्षिया एक बालिका **घाईते**।	०	०	२	घाईतेहरुलाई उपचारको लागी धुलीखेल अस्पताल पठाईएको ।
	काभ्रेपलान्चोक	बनेपा न.पा.-१ दुलाल गाउँ स्थित एक घर र गोठमा **पहिरो** आउदा ५२ बर्षिया एक पुरुष **घाइते,** १ गाईको मृत्यु, **३० लाख रुपैया** बराबरको क्षति।	०	०	०	प्रहरी चौकी नालबाट प्र.स.नि. को कमाण्डमा टोली खटीई गएको ।
बाढी	म्याग्दी	धवलागिरी गा.पा.-२ लम्सुङ स्थित दर खोलामा संचालन भएको ४५KW को लघु जलबिधुतको पावर हाउस **बाढीले** बगाई क्षति।	०	०	०	प्र.स.नि.को कमाण्डमा टोली खटिई गएको ।
	उदयपुर	त्रियुगा न.पा.-७ स्थित भालु खोलामा अचानक **बाढी** आउदा १३ बर्षिया एक बालिकाको **मृत्यु**।	१	०	०	-
	काठमाण्डौ	कागेश्वरी मनोहरा न.पा.-८ गोठाटार स्थित उर्मिला खाद्यस्टोर, राधाकृष्ण कुटानी पिसनी र प्याकिङ्ग उद्योगमा **बाढी** पस्दा **२० लाख रुपैया** बराबरको क्षति।	०	०	०	प्रभाग कांँडाघारीबाट प्र.स.नि.को कमाण्डमा टोली खटीई गएको ।
आगलागी	बाँके	नेपालगंज उ.म.पा.-१२ बि.पि.चोक स्थित एक घरमा संचालन गरेको.बिजुली पसलमा विद्युत सर्ट भई **आगलागी** हुंदा पसलमा रहेको सामान जली नष्ट भएको । क्षतीको विवरण आउन बाँकी ।	०	०	०	व.प्र.का.नेपालगंजबाट टोली खटिई गई दमकल र स्थानियको सहयोगमा आगो नियन्त्रणमा ।
	पर्सा	बिरगंज म.न.पा.-८ लिङ्करोड स्थित एक फर्निचर र हार्डवेयर गोदाममा बिद्युत सर्ट भई **आगलागी** हुंदा दुबै पसलहरु आंशिक क्षति। क्षतिको विवरण आउन बाँकी ।	०	०	०	जि.प्र.का.बाट टोली खटीई गई दमकल र स्थानीयको सहयोगमा आगो नियन्त्रणमा।
	दार्चुला	महाकाली न.पा.-४ विद्यानगरटोल स्थित एक भान्सा कोठामा **आगलागी** हुंदा सामानहरु जली नष्ट क्षति। क्षतिको विवरण आउन बाँकी ।	०	०	०	जि.प्र.का.को टोलि खटिई गई आगो नियन्त्रणमा।
	ओखलढुङ्गा	चिसंखुगडी गा.पा.-२ हिलेछाप स्थित एक घरमा **आगलागी** हुंदा सुन, चाँदी, नगद ५० हजार जली २० **लाख २० हजार रुपैया** बराबरको क्षति।	०	०	०	प्र.चौ.खानीभञ्याङको टोली खटीई गई आगो नियन्त्रणमा।

अविरल बर्षा	प्युठान	प्यूठान न.पा.-२ हरिखोला स्थित एक घर **भत्किई** ७५ बर्षिया एक पुरुषको **मृत्यु**।	१	०	०	ई.प्र.का.बिजुवारबाट टोली खटीई गएको
	रोल्पा	सुनछहरी गा.पा.-६ धुम्सि स्थित ४ गोठ बगाउदा १८ चौपायाहरुको **मृत्यू** र **४ लाख ६० हजार** रुपैया वरावरको क्षति।	०	०	०	प्र.चौ.जेल्वाङ रोल्पावाट प्र.स.नी.को कमाण्डमा टोलि खटिई गएको।
	रोल्पा	सुनछहरी गा.पा.-७ जेलवाङ स्थित नैवाङ लघु जलविधुत आयोजनाको नहर **भत्किदा,** ३ जनाको मकैबाली, ३ गोरु, ६ बंगुर र २ वटा काठे पुल **बगाउदा १२ लाख** रुपैया बराबरको क्षती।	०	०	०	प्र.चौ.जेलवाङबाट प्र.स.नि.को कमाण्डमा टोलि खटिई गएको ।
	काठमाण्डौ	काठमाण्डौ म.न.पा.-३ रानीबारीचोक स्थित प्राईज कर्पो ग्लोबल प्रा.लिको खाधान्न गोदाममा **पानी पसि १५ लाख रुपैया** बराबरको क्षती।	०	०	०	-
	काठमाण्डौ	बुढानिलकण्ठ न.पा.-४ स्थित एक घरको दिवाल भत्की **१५ लाख रुपैया** बराबर**को** क्षती।	०	०	०	प्रभाग बुढानिलकण्ठबाट टोली खटिई गएको ।
	सिन्धुपाल्चोक	बाहबिसे न.पा.-९ जुरे स्थित अरनिको राजमार्गमा माथीबाट **ढुङ्गा माटोको लेदो** आई बाटो **अवरोध**।	०	०	०	बाटो अबरोध
	काठमाण्डौ	कागेश्वरी मनोहरा न.पा-९ स्थित एक पेपर प्रोसेसिङ्ग उद्योग **डुवान** हुँदा **२० लाख रुपैया** बराबरको **क्षती**।	०	०	०	प्र.स.नि.को कमाण्डमा टोली खटीई गएको ।
सर्पदंश	महोत्तरी	महोत्तरी गा.पा.-२ महोत्तरी स्थित एक घरको आगनमा खेल्ने क्रममा **सर्पले टोकी** घाईते भएकी ७ बर्षिया बालिका उपचारको क्रममा **मृत्यु**।	१	०	०	-
जम्मा संख्या	१३	१८	५	०	४	

विपद्का घटना सम्बन्धी सूचना र सन्देशका लागि

www.twitter.com/ndrrma_Nepal र
www.facebook.com/ndrrma/videos र
https://www.youtube.com/NDRRMA मा जानुहोला।

२०७८ वैशाख १ देखि भदौ २२ गते सम्मका विपद्का प्रमुख घट्नाहरुको विवरण						
घटना	**घटना संख्या**	**मृतक**	**वेपत्ता**	**घाईते**	**प्रभावित परिवार**	**अनुमानित क्षति रु.**
पहिरो	२५४	७६	८	८८	२८१	३४५४५000
बाढी	११६	३८	३१	१३	२१२	७५५७८५00
अविरल बर्षा	३०४	१६	0	३४	३८३	११३९९८000
चट्याङ्ग	१५०	४६	0	१२५	२१५	१६३२९८३0
सर्पदंश	१८	१६	0	३	१९	0
आगलागी	६६७	१४	0	११४	८२०	७४६९४७२१२
डढेलो	६२	३	0	१	२८	४५0000
हावाहुरी	३३	१	१	४	१०६	५९४९000
जनावर आक्रमण	१२३	२१	0	७३	१७७	२७१४८00
जम्मा	**१७२७**	**२३१**	**४०**	**४५५**	**२२४१**	**९९६५१२३४२**

दैनिक वर्षा (Daily Precipitation) को सारांशः

भदौ २१ गते बिहान ०८:४५ बजे देखि भदौ २२ गते बिहान ०८:४५ बजे सम्मको वर्षा

आज मिति २०७८/०५/२२ गते बिहान ०८:४५ बजे २३८ वटा वर्षा मापन केन्द्रहरु (मानब संचालितः ७१ र स्वचालितः १६७) मा मापन गरिएको गत २४ घण्टाको वर्षाको विवरण अनुसार १८१ वटा केन्द्रमा वर्षा भएको छ (नक्सा १)। उक्त केन्द्रहरु मध्ये सबैभन्दा बढी वर्षा (७०.४ मि. मी.) दोलखा जिल्लाको जिरी केन्द्रमा भएको छ। वर्षा मापन गरिएका केन्द्रहरु मध्ये ८३ वटा केन्द्रमा १० मि. मी. भन्दा बढी, ३१ वटा केन्द्रमा २५ मि. मी. भन्दा बढी र ८ वटा केन्द्रमा ५० मि. मी. भन्दा बढी वर्षा भएको छ।

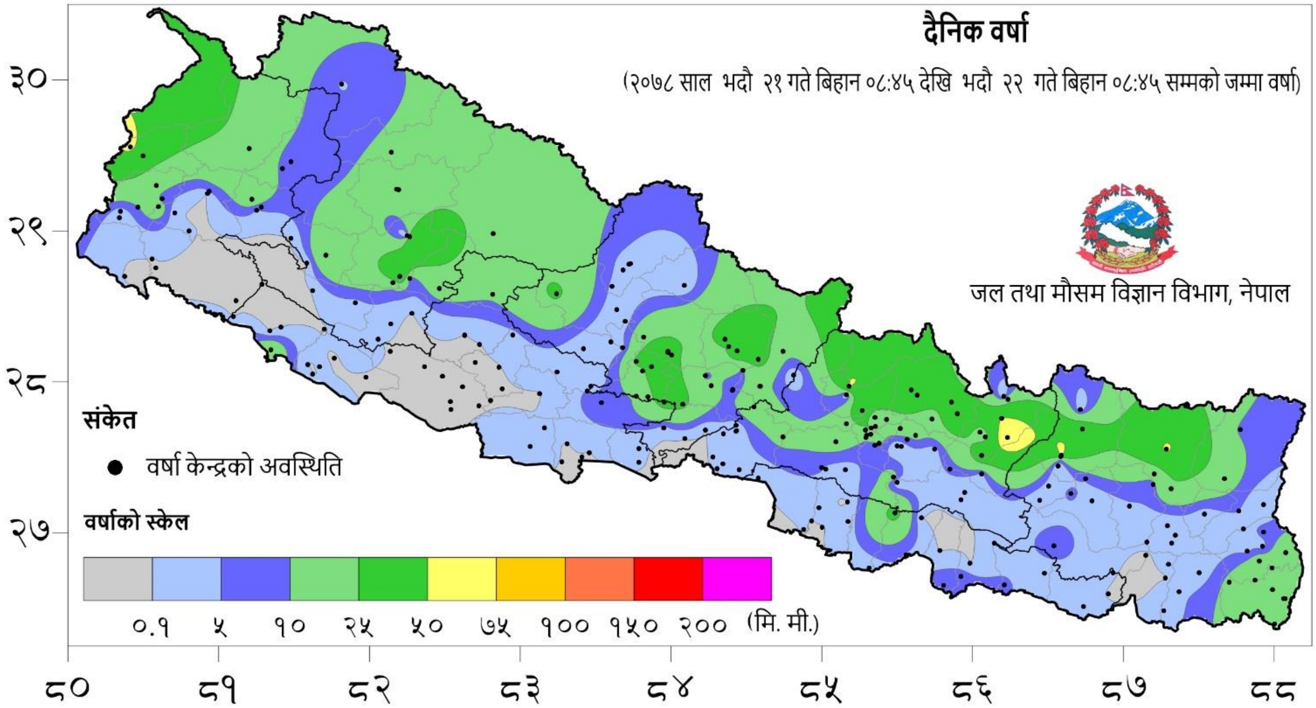

नक्सा १: भदौ २१ गते बिहान ०८:४५ बजे देखि भदौ २२ गते बिहान ०८:४५ बजे सम्मको २४ घण्टाको वर्षा (मि. मी.)

दैनिक न्यूनतम तापक्रम (Daily Minimum Temperature) र अधिकतम तापक्रम (Daily Maximum Temperature) को साराशः

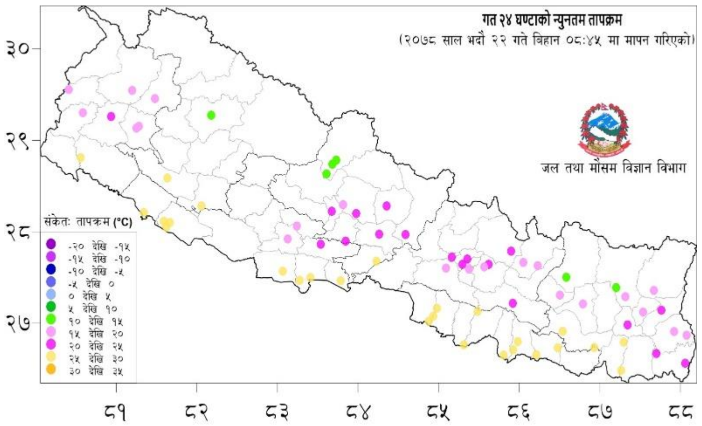

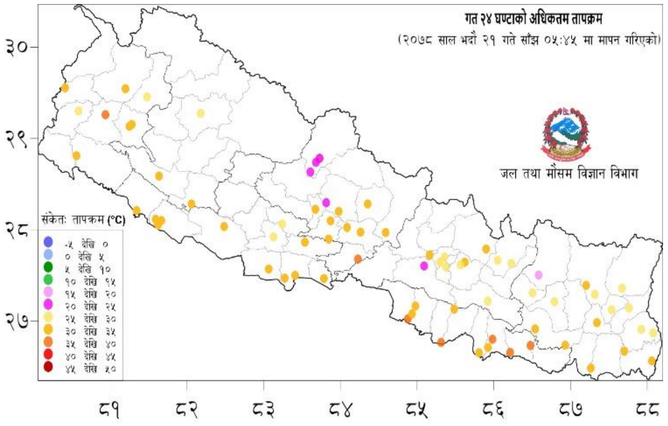

नक्सा २: भदौ २१ गते बिहान ०८:४५ बजे देखि भदौ २२ गते बिहान ०८:४५ बजे सम्मको २४ घण्टाको न्युनतम तापक्रम (डिग्री सेल्सियस)

नक्सा ३: भदौ २० गते साँझ ०५:४५ बजे देखि भदौ २१ गते साँझ ०५:४५ बजे सम्मको २४ घण्टाको अधिकतम तापक्रम (डिग्री सेल्सियस)

तालिका १: २०७८/०५/२२ गते बिहान ०८:४५ बजे मापन गरिएको गत २४ घण्टाको न्यूनतम तापक्रम र २०७८/०५/२१ गते साँझ ०५:४५ बजे मापन गरिएको गत २४ घण्टाको अधिकतम तापक्रमको विवरण।

तापक्रम (डि.सी.)	न्युनतम तापक्रम (केन्द्र संख्या)	अधिकतम तापक्रम (केन्द्र संख्या)
१० देखि १५	६	-
१५ देखि २०	२१	१
२० देखि २५	१८	५
२५ देखि ३०	२६	२१
३० देखि ३५	-	४०
३५ देखि ४०	-	७
जम्मा केन्द्र संख्या (वटा)	७१	७४
सबैभन्दा बढी/केन्द्र,जिल्ला	२८.० डि.से./विरगञ्ज, पर्सा र जलेश्वर, महोत्तरी	३६.२ डि.से./गौर, रौतहट
सबैभन्दा बढी/केन्द्र,जिल्ला	१०.५ डि.से./सल्लेरी, सोलुखुम्बु	१९.० डि.से./सल्लेरी, सोलुखुम्बु

नोटः- डि. से. = डिग्री सेल्सियस

वर्षा तथा जलवायु सम्बन्धी थप जानकारीको लागि www.dhm.gov.np/climate/मा हेर्नुहोस।